

Das Kinderzentrum

Infos über den Text in Leichter Sprache

Wörter für verschiedene Geschlechter:

Wir benutzen in den Wörtern für andere Menschen oft diesen Stern: *

Diese Wörter mit Stern sollen zeigen:

Wir meinen immer alle Menschen von allen Geschlechtern:

- Frauen
- Männer
- alle anderen

Wir schreiben also **nicht:**

Mitarbeiter und **Mitarbeiterinnen.**

Wir schreiben:

Mitarbeiter*innen.

Das kann man auch schneller lesen.



Wir sind das **Kinderzentrum Ludwigshafen am Rhein.**

Unser kurzer Name ist **Kiz LU.**

Das Kiz LU ist in der Stadt Ludwigshafen am Rhein im Stadtteil Oggersheim.

Wir machen Angebote für Gesundheit und Reha.

Diese Angebote sind für Menschen,

- die Probleme mit der Entwicklung haben.
- die Behinderungen haben.
- die noch eine Behinderung bekommen können.

Man muss für die Angebote dann

nicht extra in ein Krankenhaus.



Wir sind da für Kinder, Jugendliche und Erwachsene mit Behinderungen oder Erkrankungen.

Und wir sind für ihre Familien da.

Wir machen unsere Angebote in der Umgebung von

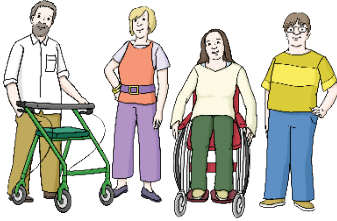

- Ludwigshafen.
- Speyer.
- Frankenthal.
- Rhein-Pfalz-Kreis.

Mitarbeiter*innen

David Guthier ist der oberste Chef vom Kiz LU.

Dazu gibt es auch eine Geschäftsführerin, die das Kiz leitet.

Im Kiz arbeiten etwa 450 Mitarbeiter*innen.

Es gibt Fachkräfte, Auszubildende und Praktikant*innen.

Unsere Fachkräfte sind aus verschiedenen Bereichen, die mit der Gesundheit und Reha zu tun haben.

Zum Beispiel:

- Medizin für Kinder und Jugendliche
- Psychologie
- Heilerziehungspflege
- Sprachtherapie
- Bewegungstherapie
- medizinische Assistenz

Im Kiz arbeiten auch junge Menschen im Praktikum und im Freiwilligen-Dienst.

Man kann am Kiz auch eine Ausbildung machen als Heilerziehungspfleger*in oder als Erzieher*in.

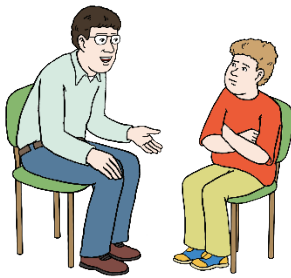
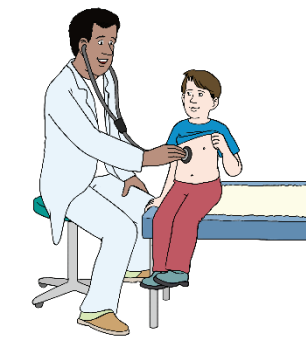

Abteilungen

Das Kiz LU hat viele Abteilungen.

Jede Abteilung hat andere Angebote.

Wir erklären hier kurz jede Abteilung.

SPZ: Sozialpädiatrisches Zentrum mit Frühförderung

Das **SPZ** untersucht Probleme bei der Entwicklung von Kindern und Jugendlichen.

Es macht passende Angebote, die bei den Problemen helfen.

Zum Beispiel für Kinder mit Autismus oder mit ADHS.

Sie können oft **nicht** gut aufmerksam sein oder sich konzentrieren.

Mit den Angeboten können sie sich gut entwickeln.

Man muss sich für die Angebote anmelden.

Das geht mit einer Überweisung vom Hausarzt oder Kinderarzt.



Außenstellen

Die **Außenstellen** gehören zum SPZ.

Sie sind meist in Kitas und im Kiz-Förderkindergarten.

Unsere Fachkräfte helfen Kindern bei der Entwicklung.

Die Außenstellen sind in diesen Städten und Gemeinden:

- Frankenthal-Eppstein
- Maxdorf
- Bobenheim-Roxheim
- Speyer
- Waldsee
- Ludwigshafen-Oggersheim



Förderkindergarten

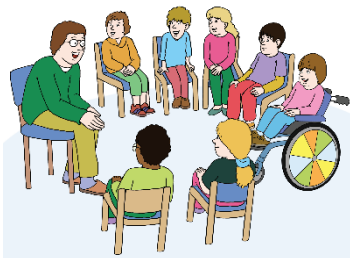

Der **Förderkindergarten** hat 4 Gruppen für Kinder mit Behinderungen.

Diese Kinder brauchen besondere Förderung und Betreuung. Fachkräfte von der Außenstelle helfen dabei.

Fachdienst Autismus

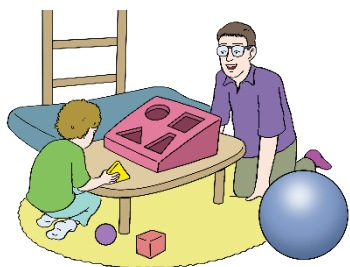

Der **Fachdienst Autismus** macht besondere Therapien.

Diese Therapien sollen im Alltag und mit anderen Menschen helfen.

Die Therapien sind extra für Kinder und Jugendliche mit Autismus.

Der Fachdienst macht auch Beratung für Eltern und andere, die mit den Kindern und Jugendlichen zu tun haben.

Fachdienst für Integrationspädagogik

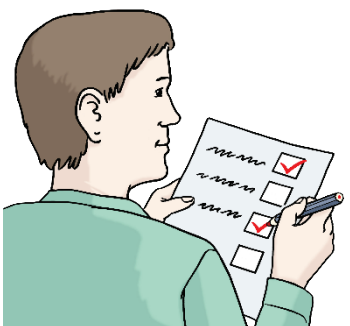

Der **Fachdienst für Integrationspädagogik** prüft:

Wie gut ist die Teilhabe von Kita-Kindern,

- die Probleme mit der Entwicklung haben?
- die andere Behinderungen haben?

Dafür arbeitet der Fachdienst in einem Netzwerk.

Das sind 27 Einrichtungen, die Angebote machen.

Und der Fachdienst macht auch selbst etwa 70 Angebote für mehr Teilhabe.

Dafür gibt es Integrations-Fachkräfte in den Kitas.

Und der Fachdienst macht auch Kurse und Beratung für Kitas.

Fachdienst Inklusionsbegleitung



Der **Fachdienst Inklusionsbegleitung** hilft

in den Bereichen Schule und Freizeit.

Er hilft auch beim Kontakt mit anderen
und beim Sprechen mit anderen.

Dafür gibt es zum Beispiel

- Assistenzen für Schule oder Freizeit.
- Hilfsmittel für das Sprechen

Der Fachdienst prüft dafür:

Was können und brauchen die Kinder, Jugendlichen und
Erwachsenen mit Behinderungen?

Tagesförderstätte

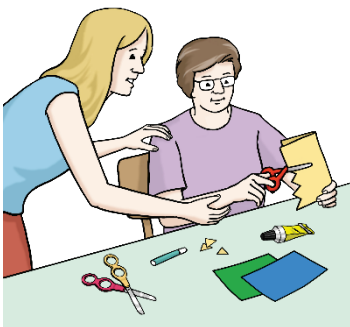

Die **Tagesförderstätte** macht Angebote für die Teilhabe.

Die Angebote sind für Erwachsene

mit starken oder vielen Behinderungen.

Sie sollen im Alltag gut mitmachen können,

nicht nur in der Familie oder im Wohnheim.

Sie sind am Tag in der Tagesförderstätte.

So können sie sich gut entwickeln

und andere Menschen kennenlernen.

Dafür prüft die Tagesförderstätte:

Was können und wollen die Erwachsenen?

Kontakt

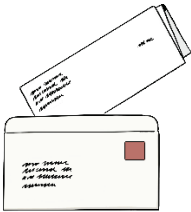

Das ist unsere Adresse:

Kinderzentrum Ludwigshafen am Rhein
Karl-Lochner-Straße 8
67071 Ludwigshafen



Das ist unsere Telefon-Nummer:

0621 670 05 0

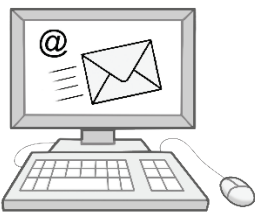

Das ist unsere Fax-Nummer:

0621 670 05 199

Das ist unsere E-Mail-Adresse:

info@kinderzentrum-ludwigshafen.de

Wollen Sie direkt mit einer Abteilung reden?

Dann suchen Sie die Abteilung auf unserer Internet-Seite.

Bei jeder Abteilung steht immer auch der Kontakt.

In diesen Bereichen finden Sie die Abteilungen:

- Angebote
- Ansprechpartner*innen

www.kinderzentrum-ludwigshafen.de/ueber-uns/ansprechpartner/

Hinweis zur Leichten Sprache:

Dieser Text ist in Leichter Sprache.

Viele Menschen können Leichte Sprache besser lesen und verstehen.

Der Text in Leichter Sprache ist von:

© Büro für Leichte Sprache, Lebenshilfe für Menschen mit geistiger Behinderung Bremen e.V., 2025.

Die Bilder sind von:

© Lebenshilfe für Menschen mit geistiger Behinderung Bremen e.V., Illustrator Stefan Albers.

